

2016 – ITÁLIE – TOSKÁNSKO – OSTROV ELBA

Největším z toskánských ostrovů je ostrov Elba, který leží pouhých 6 km od přístavu Piombino, odkud se můžete dostat několikrát denně trajektem do hlavního přístavu Portoferraio. Elba má rozlohu 220 km² a díky tomu je třetím největším ostrovem Itálie, pokud chcete přehlédnout celé jeho panorama, musíte se dostat na vrchol Monte Capanne (1019 m.), na níž vede pohodlná lanovka. Na ostrově je sedm vesnic a městeček: Campo dell'Elba, Porto Azzurro, Rio Marina, Marciana, Capoliveri, Marciana Marina a Rio nell'Elba. Kdo z návštěvníků má rád dobrá jídla, přijde si v místních restauracích na své. Zdejší kuchyně vychází především z nejrůznějších úprav ryb, a tak pokud Elbu navštívíte, nezapomeňte ochutnat vynikající rybí polévky sburita, cacciucco a cibulové gurguglione. Kdysi to byla jídla chudých, dnes kralují místní kuchyni.



Marina di Campo byla původně rybářskou vesničkou rozloženou kolem široké zátoky výhodného přírodního kotviště. Od začátku minulého století postupně přibývalo návštěvníků a později turistů. Marina di Campo se stala prvním letoviskem vybudovaným na Elbě. Je vyhlášené především nádhernou zatočenou pláží, na níž bílý písek až září, a průzračnou, čistou vodou. Dnes je dokonce největším letoviskem na ostrově a najdete zde turistické atrakce i čilý noční život, který by se vyrovnal mnoha větším přímořským letoviskům. Každou středu se zde konají trhy, prohlédnout si můžete kostely San Niccolo, San Pietro, San Giovanni a starobylou věž. Skvostné jsou i okolní pláže, doporučujeme především pláže Fettovaia (10 km od Marina di Campo), Cavoli (5 km) a Seccheto (7 km).

Pláž a moře: jemný bílý písek, prostorné pláže, pozvolný vstup do moře.



Letovisko Porto Azzurro najdete ve východní části ostrova Elba. Je to jedno z mála z velmi živých letovisek s příjemným nočním životem. K dispozici je zde velké množství kaváren, obchůdků se suvenýry nebo butiků. Pevnost San Giacomo, kterou již v polovině 16. století nechal vybudovat španělský král Filip II., dnes slouží jako vězení.

Pláž a moře: písek a štěrky, menší pláže, pozvolný vstup do moře.

Marciana Marina je malebné elegantní městečko, obtočené promenádou kolem zátoky s místní hlavní pláží, tvořenou především oblázky. Je to nejpůvabnější místo na ostrově s nádhernou polohou mezi krásnými plážemi a hornatým centrem ostrova. Původně zde byla pouze malá rybářská vesnička, později za Medicejů chráněná opevněnou věží. Vývoj městečka však započal až po konci pirátských nájezdů. Letovisko je přímořskou částí vysoko položené vesničky Marciana, která je nejstarším osídlením na Elbě, odkud také vede jedna z hlavních atrakcí, a to košíková lanovka na vrchol Monte Capanne (1018 m), nejvyšší vrchol ostrova.

Pláž a moře: kamínkové a oblázkové pláže někde s pískem, útesy, prudší vstup do moře.



Letovisko Fettovaia se nachází na jihozápadním pobřeží Elby. Podle místních obyvatel se zdejší pobřeží dá beze všeho označit za nejpůvabnější a nejcharakterističtější z celé Elby – překrásné pláže, působivá příroda, málo osídlená krajina. Lokalita je také vhodná pro zkušené potápěče a v blízkosti vesničky se nacházejí dvě místa vyhledávaná potápěči – Punta di Fettovaia a Secca di Fettovaia. Větším centrem oblasti s obchody, restauracemi a zábavou je cca 10 km vzdálené Marina di Campo.

Marina di Campo - Residence ELBAMAR CAMPO



Nedávno zrekonstruovaná **residence ELBAMAR CAMPO** s vlastním parkovištěm se nachází nedaleko pláže a cca 600 m od centra. Díky své poloze a vybavení je vhodná pro klienty, kteří rádi vyhledávají pohodlí a klidnou dovolenou. Všechny 12 apartmánů je moderně a velmi vkusně vybaveno, mají vlastní sociální zařízení, TV, pračku, klimatizaci a malý balkon. **Vzdálenost od pláže:** 100 m. **Pláž:** jemný i hrubší písek, volná i placená s plážovým servisem, pozvolný vstup do moře.

Bilo - ložnice se dvěma lůžky, obývací pokoj se dvěma lůžky (mohou být rozkládací) a kuchyňským koutem.

ELBAMAR 2016	APT BILO 2 – 4
16.04. - 04.06.	9570
04.06. - 11.06.	13400
11.06. - 18.06.	16540
18.06. - 25.06.	20380
25.06. - 02.07.	21420
02.07. - 09.07.	24350
09.07. - 30.07.	27980
30.07. - 06.08.	28730
06.08. - 27.08.	33490
27.08. - 03.09.	24350
03.09. - 10.09.	16540
10.09. - 17.09.	13400
17.09. - 22.10.	9570



V ceně: pronájem apartmánu na 7 nocí, spotřeba vody, plynu a elektřiny, závěrečný úklid (kuchyňský kout uklízí klienti sami, jinak za poplatek 25 €), ložní prádlo a ručníky.

Povinné poplatky na místě: pobytová taxa (zatím nestanovena).

Vratná kauce: 125 €.

Zvířata: nepovolena.

Příjezd: sobota od 16:00 hod. do 20:00 hod.

Odjezd: sobota do 09:00 hod.

Minimální počet nocí: 7

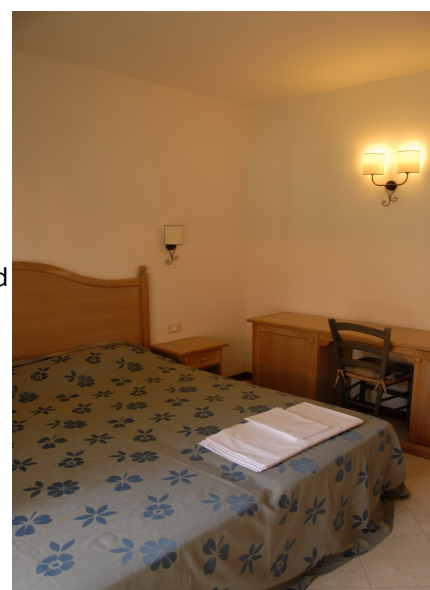

LIBUŠE TRAVEL

CESTOVNÍ AGENTURA

Libuše Sládečková, Waltrova 39, 318 00 Plzeň

E-MAIL:

MOBIL:

SKYPE:

info@libusetravel.cz

602 449 442

libuse.sladeckova

www.libusetravel.cz



OSTROV ELBA - Přírodní perla Toskánska

Průzračné moře, krásné bílé písečné pláže, historická místa spojená s Napoleonem, idylická zákoutí, živá přístavní městečka. Poznejte kouzelné a rozmanité tváře ostrova, který si právem zasluhuje označení „prázdninový ráj“.

INFORMACE PRO ŽELEZNIČÁŘE: JAK SE DOSTAT NA OSTROV?

ORIENTAČNÍ JÍZDNÍ ŘÁDY VLAKŮ

Nutno jízdní řády vždy aktualizovat na konkrétní termín!

Vlaky: Praha hl.n. **RJ 79** (14.49) – (18.51) Wien Hbf. **EN 235** (19.23) – (06.07) Firenze S.M.N. **R 21397** (07.28) – (08.51) Livorno C. **R 6895** (09.01) - (10.37) Piombino Maritima

V Piombino Maritima je koncové nádraží přímo u přístavu. Lístky na trajekty koupíte v nové budově vpravo od nádraží (při pohledu na moře).

Vlaky zpět: Piombino Maritima **R 3118** (15.27) – (18.32) Firenze S.M.N. **EN 234** (22.14) – (09.48) Wien Hbf. **RJ 72** (11.09) - (15.09) Praha hl.n.

Všechny vlakové spoje v Itálii jsou vybrány tak, aby cestující s jízdenkou FIP už NIC NEDOPLÁCELI!

Trajekty na Elbu: www.toremар.it www.moby.it

Nutno jízdní řády vždy aktualizovat na konkrétní termín!

Piombino Maritima odjezdy trajektů společnosti TOREMAR : 11.30 h. Plavba na Elbu do Portoferraia trvá 1 hod.

ZPĚT: Trajekty společnosti TOREMAR - odjezdy z Elby z Portoferraia: 13.30 h. Plavba trvá 1 hod.

Autobusové linky na Elbě: www.atl.livorno.it www.elbalink.it

Doporučuji zakoupení týdenní jízdenky na autobusové linky na Elbě přímo v Portoferraia, nedaleko přístavu, v kanceláři ATL na adrese: [Viale Elba](#). U přístavu (kousek od kanceláře ATL) se nachází také informační turistická kancelář v přízemí nepřehlédnutelné desetipatrové budovy. [Z autobusového nádražíčka v ulici Viale Elba se rozjíždějí místní busy různými směry.](#) Odtud se snadno dostanete do přímořského letoviska MARINA DI CAMPO.

ISOLA d'ELBA

Superficie Km² 224 - Sviluppo costiero Km. 147
 Km. 0 1 2 3 4 5
 Scala 1 : 100.000

	STRADE ASFALTATE		CABINOVIA
	STRADE A MACADAM		CHIESE
	STRADE ROTABILI NON SEMPRE PRATICABILI		CAPPELLE
	LINEE MARITTIME		AEROPORTO

AGENZIA PER IL TURISMO DELL'ARCIPELAGO TOSCANO
 157037 PORTOFERRAIO - CALATA ITALIA, 26 - TEL. 0565. 91.46.71



DOPORUČENÝ INDIVIDUÁLNÍ PROGRAM

týdenní pobyt na Elbě

1. den Odjezd z Prahy do Vídně, nočním vlakem do Florencie.
2. den Přejezd vlakem do Piombina Maritima. **Plavba lodí na ostrov Elba**, místním bussem na ubytování, odpoledne volno u moře.
3. den Návštěva hezkého městečka - **CAPOLIVERI**, kvetoucí vnitrozemské středisko s úzkými uličkami. Pohled na siluetu ostrova Montecristo (proslavený románem Hrabě Monte Cristo). Procházka po přímořském letovisku **PORTO AZURRO**.
4. den Vyhlídková cesta bussem kolem **ZÁPADNÍ** části ostrova. Nenáročná turistika po cestě podél pobřeží (Chiessi – Pomonte, 2km) se vzdáleným výhledem na francouzskou Korsiku. Přejezd na pláž **FETOVAIA** - koupání na jedné z nejkrásnějších pláží.
5. den Prohlídka hlavního města **PORTOFERRAIO** s přístavem a působivou starou čtvrtí se schodovitými uličkami. Napoleonova rezidence na vysokém skalním srázu s krásnou zahradou. Návštěva pevnosti, krásné výhledy!
6. den Z vysoko položené vesničky **MARCIANA** se vyvezeme **košíkovou lanovkou** na nejvyšší vrchol Monte Capanne (1018m), překrásné panoramatické výhledy! Odpoledne odpočinek u moře na pláži v **PROCHIO**.
7. den **RIO NELL'ELBA** - procházka kdysi bohatým hornickým městem. Přístav **RIO MARINA**, strážní věž.
8. den Procházka v přímořském letovisku **MARINA DI CAMPO**, staré městečko. Odpoledne koupání a relax na dlouhé místní pláži.
9. den Odjezd z ubytování. **Plavba lodí** z ostrova na italskou pevninu, vlakem noční přejezd do Rakouska.
10. den Přestup ve Vídni, odpolední příjezd do Prahy.

LIBUŠE TRAVEL
 CESTOVNÍ AGENTURA

Libuše Sládečková, Waltrova 39, 318 00 Plzeň

E-MAIL:

MOBIL:

SKYPE:

info@libusetravel.cz

602 449 442

libuse.sladeckova

www.libusetravel.cz